



Secretaría Nacional  
del Deporte



FECHA 1 - CAMPEONATO MINAS CAPITAL DEL RALLY



UruguayNatural  
Ministerio de Turismo



AVTOMOVIL CLUB DEL URUGUAY



FUERZA AÉREA URUGUAYA

## SÁBADO - DOMINGO

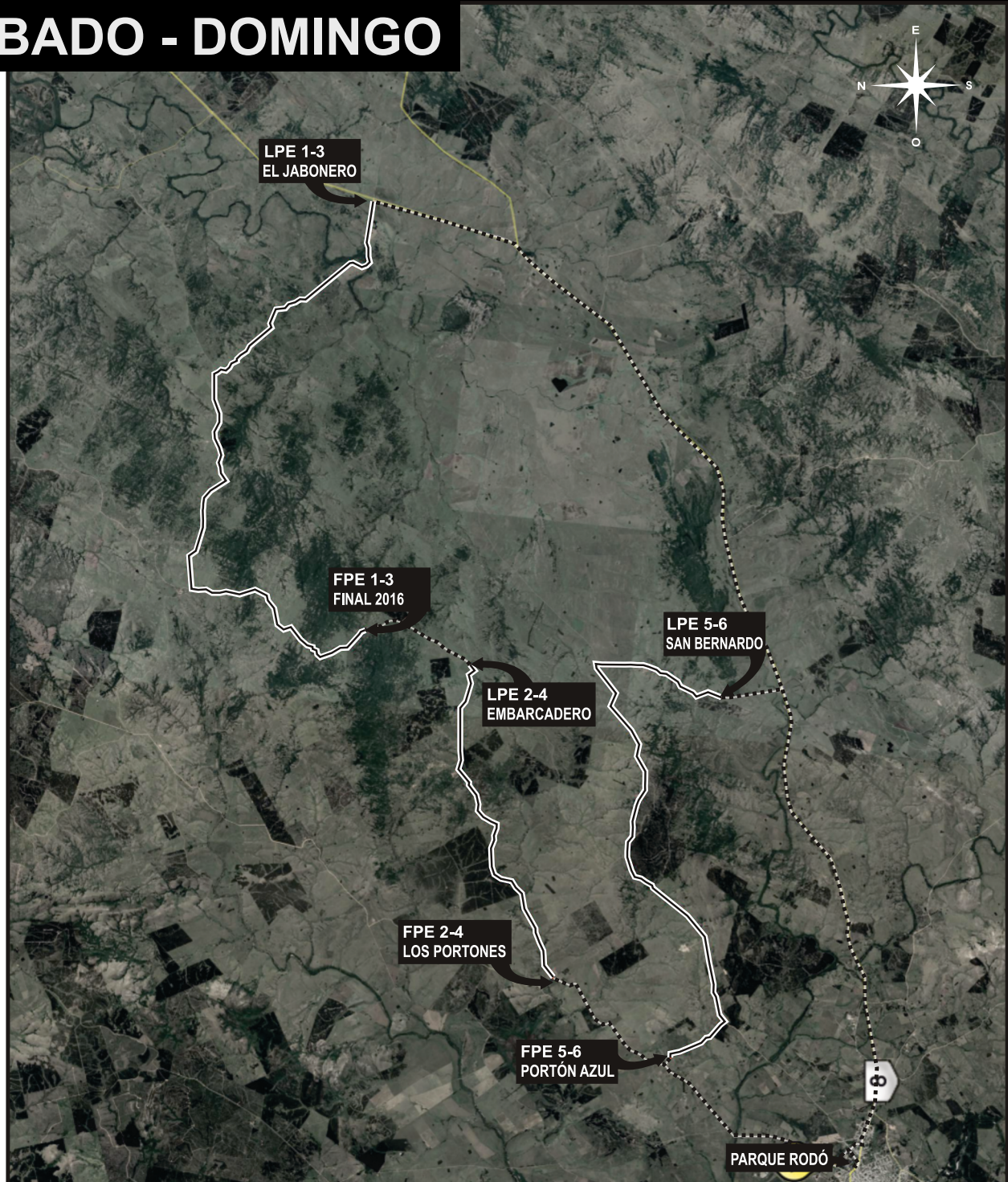

**Los caminos permanecerán cerrados al público dentro de lo enmarcado por el protocolo covid-19**



Secretaría Nacional del Deporte



Uruguay Natural  
Ministerio de Turismo



AVIOMOVIL CLUB DEL URUGUAY



FUERZA AÉREA URUGUAYA

FECHA 1 - CAMPEONATO MINAS CAPITAL DEL RALLY

# SÁBADO

## ITINERARIO

## SECCIONES 1-2

## SABADO 15 DE AGOSTO / DIA 1

CH PE	LUGAR	Distancia PE	Distancia Enlace	Distancia Total	Tiempo Sector	Hora 1er Auto
0	Parque Rodó					11:30
<b>ZR 1</b>	<b>ZR Parque Rodó</b> Km hasta próximo Reabastecimiento	<b>(31,00)</b>	<b>(49,10)</b>	<b>(80,10)</b>		
1	El Jabonero		34,40	34,40	0:40	12:10
<b>PE 1</b>	<b>El Jabonero - Final 2016 ( I )</b>	<b>20,70</b>				<b>12:13</b>
2	Embarcadero		3,10	23,80	0:25	12:38
<b>PE 2</b>	<b>Embarcadero - Los portones ( I )</b>	<b>10,30</b>				<b>12:41</b>
2a	Parque Rodó - Servicio (IN)		11,60	21,90	0:20	13:01
	<b>SERVICIO (A)</b>	<b>(31,00)</b>	<b>(49,10)</b>	<b>(80,10)</b>	<b>0:40</b>	
2b	Parque Rodó - Servicio ( OUT ) - Reagrupamiento ( IN )					13:41
	Reagrupamiento			<b>Max:</b>	<b>0:30</b>	
2c	Parque Rodó - Reagrupamiento ( OUT )					14:11
<b>ZR 2</b>	<b>ZR Parque Rodó</b> Km hasta próximo Reabastecimiento	<b>(31,00)</b>	<b>(49,10)</b>	<b>(80,10)</b>		
3	El Jabonero		34,40	34,40	0:40	14:51
<b>PE 3</b>	<b>El Jabonero - Final 2016 ( II )</b>	<b>20,70</b>				<b>14:54</b>
4	Embarcadero		3,10	23,80	0:25	15:19
<b>PE 4</b>	<b>Embarcadero - Los Portones ( II )</b>	<b>10,30</b>				<b>15:22</b>
4a	Parque Rodó - Servicio (IN)		11,60	21,90	0:20	15:42
	<b>SERVICIO (B)</b>	<b>(31,00)</b>	<b>(49,10)</b>	<b>(80,10)</b>	<b>2:00</b>	
4b	Parque Rodó - Parque Cerrado ( IN )					17:42
Se permite chequeo adelantado en CH 4b						
<b>TOTAL DIA SABADO</b>		<b>(62,00)</b>	<b>(98,20)</b>	<b>(160,20)</b>	<b>6:12</b>	<b>HORAS</b>

Sección 1

Sección 2



44402651



FECHA 1 - CAMPEONATO MINAS CAPITAL DEL RALLY



Secretaría Nacional del Deporte



Uruguay Natural  
Ministerio de Turismo



AVTOMOVIL CLUB DEL URUGUAY



FUERZA AÉREA URUGUAYA

# DOMINGO

## ITINERARIO

SECCIONES 3-4

DOMINGO 16 de AGOSTO / DÍA 2

CH PE	LUGAR	Distancia PE	Distancia Enlace	Distancia Total	Tiempo Sector	Hora 1er Auto
4c	Parque Cerrado ( OUT ) - Servicio ( IN )					10:00
<b>SERVICIO ( C )</b>					<b>0:20</b>	
4d	Parque Rodó - Servicio ( OUT )					10:20
<b>ZR 3</b>	ZR Parque Rodó Km hasta próximo Reabastecimiento	<b>(18,00)</b>	<b>(23,70)</b>	<b>(41,70)</b>		
5	San Bernardo		16,50	16,50	0:30	10:50
<b>PE 5</b>	<b>San Bernardo - Portón Azul ( I )</b>	<b>18,00</b>				<b>10:53</b>
5a	Parque Rodó- Servicio ( IN )		7,20	25,20	0:30	11:23
<b>SERVICIO ( D )</b>		<b>(18,00)</b>	<b>(23,70)</b>	<b>(41,70)</b>	<b>0:40</b>	
5b	Parque Rodó - Servicio ( OUT ) Reagrupamiento ( IN )					12:03
	Reagrupamiento			<b>Max:</b>	<b>0:30</b>	
5c	Parque Rodó - Reagrupamiento ( OUT )					12:33
<b>ZR 4</b>	ZR Parque Rodó Km hasta próximo Reabastecimiento	<b>(18,00)</b>	<b>(23,70)</b>	<b>(41,70)</b>		
6	San Bernardo		16,50	16,50	0:30	13:03
<b>PE 6</b>	<b>San Bernardo - Porton Azul ( II )</b>	<b>18,00</b>				<b>13:06</b>
6a	Parque Rodó - Parque Cerrado Final ( IN )		7,20	25,20	0:30	13:36
<b>TOTAL DIA DOMINGO</b>		<b>(36,00)</b>	<b>(47,40)</b>	<b>(83,40)</b>		<b>3:36 Horas</b>

Sección 3

Sección 4

Se permite chequeo adelantado en CH 6a

### TOTALES DEL RALLY

	P.E	ENLACE	TOTAL
SABADO 15 DE AGOSTO SECCIONES 1 -2	62,00	98,20	160,20
DOMINGO 16 DE AGOSTO SECCIONES 3-4	36,00	47,40	83,40
<b>TOTALES DE 6 PE</b>	<b>98,00</b>	<b>145,60</b>	<b>243,60</b>

